

# **BILAN DES DECHETTERIES DU SICTOM DE** **LA ZONE DE LONS LE SAUNIER** **ANNEE 2024**



## BILAN GENERAL DU SICTOM ANNÉE 2024

En tonnes	2017	2018	2019	2020	2021	2022	2023	2024
Ferrailles	1 145,73	1 154,19	1 161,35	1 032,86	1 110,37	901,9	1033,53	1062,48
Déchets d'Équipements Electriques et Electroniques	872,42	875,4	900,92	842,97	918,328	827.501	793,589	799,31
Batteries	25,22	22,2	30,02	29	25,81	21	30,732	31,07
Cartons	461,42	514,56	515,94	515,87	579,29	534.503	505,566	546,32
Papiers	202,33	202,88	229,15	217,51	259,86	223.501	219,781	200,47
Tout-venant	2448,6	2511,4	2342,58	2071,86	2458,18	2299.3	2189,67	2062,74
Plâtre	387,11	404,22	426,7	428,58	501,56	537.63	453,23	228,08
Platre Materiel construction	Mise en place en juillet 2024							211,70
Plastiques durs	193,14***	265,88***	301,84***	300,30***	357,5	359.58	347,54	350,81
Déchets d'équipements d'ameublement	1539,86	1715,42	1832,46	1851,58	2168.02	2007.44	1886,43	1671,56
BOIS MOBILIER	Mise en place en juillet 2024							1445,90
Bois	1866,32	1904,78	1850,52	1852,93	2 118,45	2035.34	1967,806	1080,49
Déchets verts	6 489,96	5 850,10	5 854,59	4 700	4 792	4741.2	5216,37	6328,85
Gravats (M3)	3160	3221	3 208	3220	4090	3860	3118,55	3164,99
Déchets Diffus Spécifiques (y compris les piles, néons et lampes))	142,6	152,37	122,95	113,58	120.89	73.80	109,526	152,10
Verre ****	312,42*	303,40*	342,32*	766,96	527,02	566.14	611,04	606,74
Huiles minérales	26,1	28,59	24,93	29.75	28.76	27.45	29,47	35,33
Huiles végétales	8,21	6,82	6,49	6,7	7.70	7.051	5,74	7,27
Textiles ***	178,86	200,87	205,59	143,34	211,4	198.994	213,889	190,32
Pneus	/	96,96	98,89	111,48	81,97	102.54	76,91	121,20
Menuiserie	Mise en place en Aout 2024							49,00
Jeux / Jouet ABJ	Mise en place en Février 2024							36,13
ASL / ABJ Th	Mise en place en Avril 2024							71,99
Totaux	16 300T30	16 305T08	16 247T24	14 459T03	16257T87	15 390T	18 809 T	19 433 T
Fréquentation		282 283	300 440	256 981	295 247	285 413	291 194	294 727

\*Uniquement Lons Nord et Sud

\*\* Uniquement Lons Nord, Lons Sud et Bletterans

\*\*\*Toutes les déchetteries ne sont pas encore équipées.

\*\*\*\* Uniquement les déchetteries ayant un bac à verre à l'intérieur de leur enceinte.

# DECHETTERIE DE LONS NORD

DATE D'OUVERTURE : 2004, AGRANDIE EN 2014.

HORAIRES D'OUVERTURE :

DU LUNDI AU SAMEDI 08H45 -12H / 13H30-17 H ET LE SAMEDI DE 8H À 16H30 L'HIVER

DU LUNDI AU VENDREDI 08H -12H /13H30 À 18H ET LE SAMEDI DE 8H À 17H30 L'ETE

## EVOLUTION DE LA FRÉQUENTATION

En 2024, la déchetterie de LONS NORD a accueilli 98 263 visiteurs, soit une **augmentation de 12 %** par rapport à 2023.

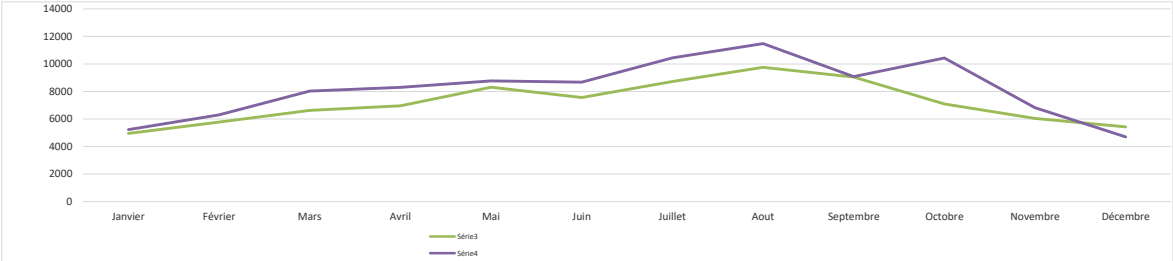

fréquentations 2023 / 2024

Nombre de passages par type de visiteurs.

	Collectivités	Particuliers	Professionnels	Total
Janvier	126	4852	256	5234
Février	123	5879	299	6301
Mars	135	7578	317	8030
Avril	121	7908	274	8303
Mai	87	8499	183	8769
Juin	136	8252	290	8678
Juillet	173	9974	291	10438
Août	138	11128	212	11478
Septembre	137	8706	239	9082
Octobre	147	10010	272	10429
Novembre	151	6504	165	6820
Décembre	95	4428	178	4701
Total	1569	93718	2976	98 263

2024 :

Fermeture de la déchetterie de BLETTERANS pour rénovation

D'année en année ...

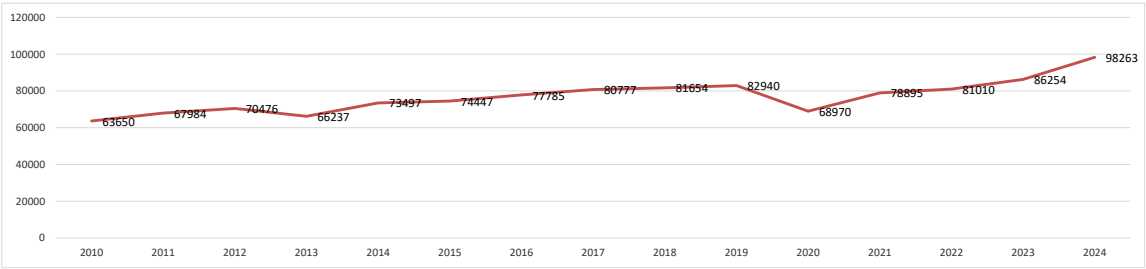

Nombre de passages

**EVOLUTION DES TONNAGES DEPOSES**

	2015	2016	2017	2018	2019	2020	2021	2022	2023	2024
Platinages, ferrailles lourdes (Tonnes)	227,68	265,46	281,32	258,86	273,6	244,8	/	152,02	242,57	288,30
D3E * (Tonnes)	227,651	238,74	238,24	234	258,3	227,32	239,93	215,59	214,58	209,91
Batteries (Tonnes)	9,377	7,83	8,19	6,7	7,66	7,13	/	4,34	10,00	7,72
Cartons (Tonnes)	107,82	116,55	120,72	128,24	134,66	141,36	152,59	137,30	128,87	154,19
Papiers (Tonnes)	57,1	57	59,42	54,94	67,44	63,92	73,22	72,32	64,64	57,66
Tout-venant (Tonnes)	893,24	690,1	684,58	700	650,3	593,9	653,88	602,60	624,98	611,78
Plâtre (Tonnes)	/	76,66	114,63	117,82	114,9	112,64	133,45	146,42	117,74	61,18
Platre Materiel construction	Mise en place en juillet 2024									63,28
Plastiques durs (Tonnes)	/	51,6	68,42	70,34	74,78	76,1	80,14	81,74	78,06	96,36
DEA** (Tonnes)	/	489,7	463,02	514,24	553,71	537,79	586	560,77	555,02	538,41
BOIS MOBILIER	Mise en place en juillet 2024									477,81
Bois (Tonnes)	436,34	451,54	514,46	447,94	456,5	463,8	494,57	473,88	483,24	267,90
Déchets d'espaces verts (T)	1627,4	1150,26	2120,68	1693,68	1557,86	816,741	878,62	1197,76	1633,54	1989,61
Gravats (M3)	710	820	760	780	740	850	1010	770	798,93	820,38
D.D.S ***	22,52	25,04	26,87	26,09	26,86	26,54		/	28,74	34,24
Huiles minérales	4,59T	4,77	5,31	6,21	4,95	6,39	5,67	5,22	6,30	8,29
Huiles végétales	1,023T	1,43	1,65	1,52	1,71	1,59		1,493	1,62	1,97
Pneus	46,335	32,628	69,15	86,61	80,19	56,81	72,81	66,123	25,20	30,57
Menuiserie	Mise en place en Aout 2024									13,68
Jeux / Jouet ABJ	Mise en place en Février 2024									8,85
ASL / ABJ Th	Mise en place en Avril 2024									15,29
Textiles (Tonnes)										57,828
TOTAUX	3 821T52	3815T65	4 936T91	4 515,09	4 418,04	3 571T36	3572T28	3963T16	5014T1	5815,21
Fréquentation	74 447	77 785	80 777	81 654	82 940	68 970	78 895	81 010	86 254	98 263

\* Déchets d'Équipements Electriques et Electroniques.

\*\* Déchets d'Eléments d'Ameublement

\*\*\* Déchets Diffus Spécifiques.

98 260

# DECHETTERIE DE LONS SUD

**DATE D'OUVERTURE :** 2004, AGRANDIE EN 2014.

**HORAIRES D'OUVERTURE :** DU LUNDI AU SAMEDI 08H45 -12H / 13H30-17H L'HIVER  
LUNDI AU VENDREDI 08H -12H /13H30 À 18H ET LE SAMEDI

DU  
DE 8H À 17H30 L'ETE

## EVOLUTION DE LA FRÉQUENTATION

En 2024, la déchetterie de LONS SUD a accueilli 83 197 visiteurs, soit une augmentation de 7 % par rapport à 2023.

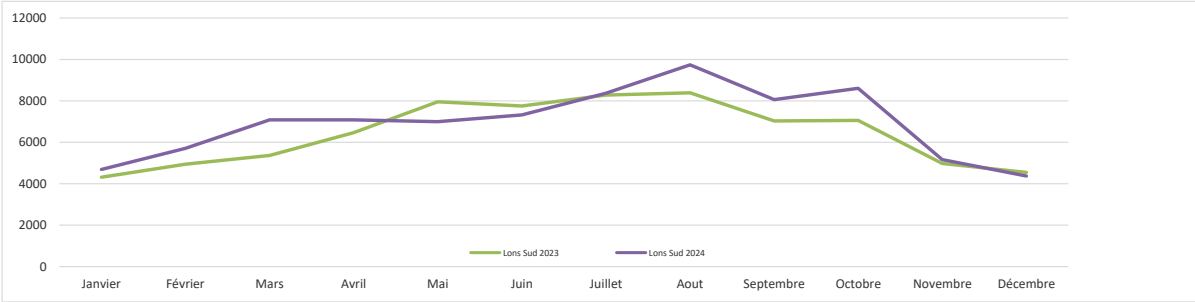

fréquentations 2023/ 2024

Nombre de passages par type de visiteurs.

	Collectivités	Particuliers	Professionnels	Total
Janvier	22	4495	168	4685
Février	51	5342	318	5711
Mars	40	6689	359	7088
Avril	31	6683	369	7083
Mai	45	6656	299	7000
Juin	36	6961	324	7321
Juillet	55	7957	357	8369
Août	41	9481	218	9740
Septembre	45	7709	306	8060
Octobre	52	8218	335	8605
Novembre	53	4797	311	5161
Décembre	42	4027	305	4374
Total	513	79015	3669	83 197

2024 :  
Fermeture de la déchetterie de BLETTERANS pour rénovation

D'année en année ...

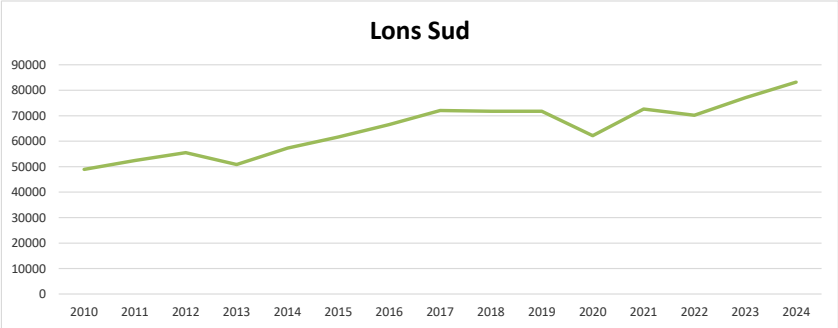

Nombre de passages

**ÉVOLUTION DES TONNAGES DEPOSES**

	2015	2016	2017	2018	2019	2020	2021	2022	2023	2024
Platinages, ferrailles lourdes (Tonnes)	227,68	265,46	281,32	258,86	273,6	244,8	/	152,02	229,17	257,45
D3E* (Tonnes)	227,651	238,74	238,24	234	258,3	227,32	239,93	215,59	170,131	172,43
Batteries (Tonnes)	9,377	7,83	8,19	6,7	7,66	7,13	/	4,34	5,404	7,098
Cartons (Tonnes)	107,82	116,55	120,72	128,24	134,66	141,36	152,59	137,30	110,394	129,65
Papiers (Tonnes)	57,1	57	59,42	54,94	67,44	63,92	73,22	72,32	51,56	48,92
Tout-venant (Tonnes)	893,24	690,1	684,58	700	650,3	593,9	653,88	602,60	573,34	513,5
Plâtre (Tonnes)	/	76,66	114,63	117,82	114,9	112,64	133,45	146,42	118,18	68,9
Platre Materiel construction	Mise en place en juillet 2024									51,70
Plastiques durs (Tonnes)	/	51,6	68,42	70,34	74,78	76,1	80,14	81,74	79,66	95,14
DEA** (Tonnes)	/	489,7	463,02	514,24	553,71	537,79	586	560,77	426,61	419,86
Bois (Tonnes)	436,34	451,54	514,46	447,94	456,5	463,8	494,57	473,88	467,86	252,24
BOIS MOBILIER	Mise en place en juillet 2024									382,30
Déchets d'espaces verts (T)	1627,4	1150,26	2120,68	1693,68	1557,86	816,741	878,62	1197,76	1329,54	1973,00
Gravats (M3)	710	820	760	780	740	850	1010	770	850,5	890,22
D.D.S*** (Tonnes)	22,52	25,04	26,87	26,09	26,86	26,54		/	25,85	35,418
Huiles minérales	4,59T	4,77	5,31	6,21	4,95	6,39	5,67	5,22	5,49	9,28
Huiles végétales	1,023T	1,43	1,65	1,52	1,71	1,59		1,493	1,62	1,973
Textiles (Tonnes)	46,335	32,628	69,15	86,61	80,19	56,81	72,81	66,123	48	44,004
Pneus (Tonnes)	/	/	/	13,4	11, 96	20, 77		21,03	18,9	18,9
Menuiserie	Mise en place en Aout 2024									11,22
Jeux / Jouet ABJ	Mise en place en Février 2024									10,33
ASL / ABJ Th	Mise en place en Avril 2024									19,51
TOTAUX	3 821T52	3815T65	4 936T91	4 515,09	4 418,04	3 571T36	3572T28	3963T16	3414T1	5413,04
Fréquentation	74 447	77 785	80 777	81 654	82 940	68 970	78 895	81 010	77 098	83 197

\* Déchets d'Equipements Electriques et Electroniques.

\*\* Déchets d'Eléments d'Ameublement

\*\*\* Déchets Diffus Spécifiques

meublement      \*\*\* Déchets Diffus Spécifiques

# DECHETTERIE DE BLETTERANS

DATE D'OUVERTURE : 1995, AGRANDIE EN 2008.  
HORAIRES D'OUVERTURE :  
L'HIVER, LE MARDI ET JEUDI DE 09H À 12H ET DE 13H30 À 16H30, LE VENDREDI ET SAMEDI DE 13H30 À 16H30  
L'ÉTÉ, LE MARDI ET JEUDI DE 09H À 12H ET DE 13H30 À 17H30, LE VENDREDI ET SAMEDI DE 13H30 À 17H30

## ÉVOLUTION DE LA FRÉQUENTATION

En 2024, la déchetterie de Bletterans a été fermée pour rénovation depuis le 05 Février. Réouverture au public le 05 Novembre.

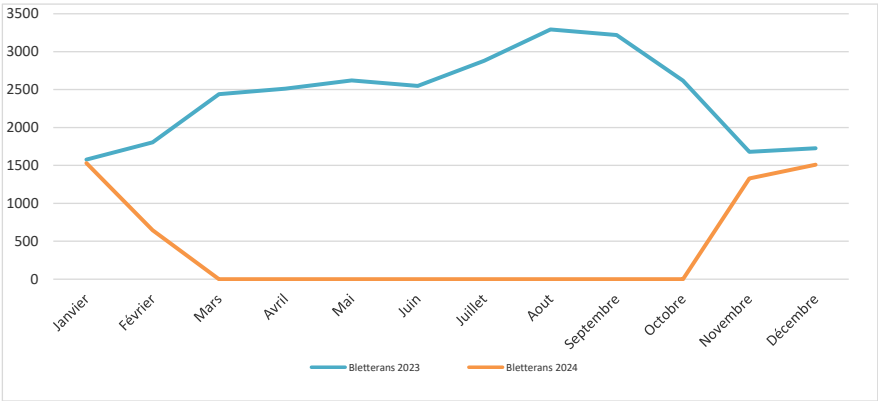

Nombre de passages par type de visiteurs.

	Collectivité	Particuliers	Professionne	Total
Janvier	16	1387	128	1531
Février	3	628	16	647
Mars	Fermeture pour Travaux			
Avril				
Mai				
Juin				
Juillet				
Août				
Septembre				
Octobre				
Novembre	19	1172	136	1327
Décembre	38	1331	141	1510
Total	76	4 518	421	5 015

D'année en année ...

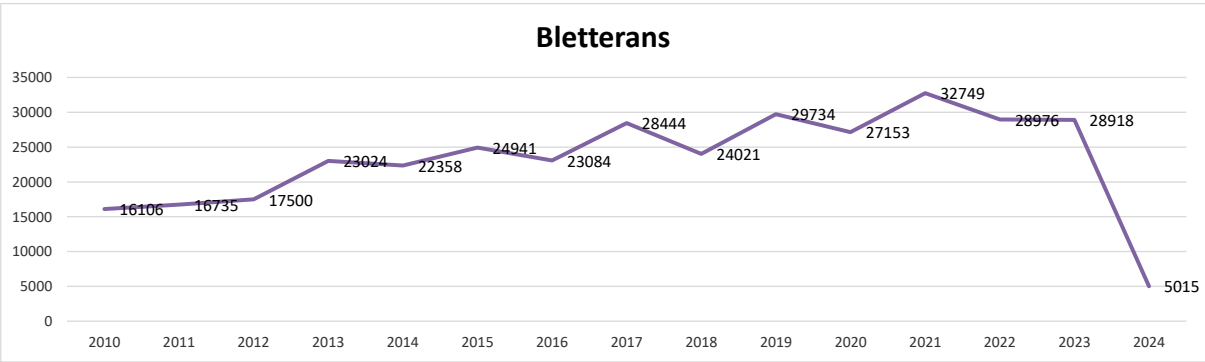

EVOLUTION DES TONNAGES DEPOSES

	2015	2016	2017	2018	2019	2020	2021	2022	2023	2024
Platinages, ferrailles lourdes (Tonnes)	117,16	136,9	132,26	138,8	127,23	120,6	/	90,8	125,86	27,76
D3E* (Tonnes)	102,447	113,29	114	114,07	108,35	103,09	/	104,915	90,9	96,83
Batteries (Tonnes)	/	/	/	/	3,35	2,96	/	3,113	2,967	0,92
Cartons (Tonnes)	52,96	55,92	60,02	68,42	64,74	58,74	73,12	69,673	62,174	15,65
Papiers (Tonnes)	21,28	22,66	24,17	26,62	30,23	23,67	27,35	23,319	22,729	7,80
Tout-venant (Tonnes)	341,1	263,82	261,98	292,42	253,52	227,98	280,52	242,66	207,48	45,59
Plâtre (Tonnes)	/	31,46	49,26	50,5	50,98	67,1	65,38	63,7	50,82	7,80
Platre Materiel construction	Mise en place en juillet 2024									5,90
Plastiques durs (Tonnes)	/	25,58	37,82	37,62	42,56	38,96	48,62	48,26	44,96	8,06
DEA** (Tonnes)	/	165,57	171,58	205,96	208,02	215,17		224,94	208,84	32,94
Bois (Tonnes)	226,06	233,36	249,2	261,66	229,38	243,5	262,76	246,54	223,33	19,50
BOIS MOBILIER	Mise en place en juillet 2024									42,14
Déchets d'espaces verts (Tonnes)	963,76	1003,32	1040,86	1132,54	1014,64	801,69	908,23	676,48	804,62	190,78
Gravats (M3)	300	330	320	400	380	390	500	306	345,06	57,52
D.D.S. *** (Tonnes)	16,65	19,5	21,52	19,8	16,16	15,04		/	13,503	4,07
Verre (Tonnes)	/	/	/	/	/	99,56	34,06	33,2	35,88	35,88
Huiles minérales	4T05	4,14	4,41	5,37	5,85	5,13	4,86	4,32	13,503	4,07
Huiles végétales	0,705T	1,09	0,868	1,07	0,65	0,83	/	0,833	4,5	0,63
Textiles (Tonnes)	16,606	13,605	16,96	15,68	15,49	10,14	16,62	13,954	0,677	1,42
Pneus	/	/	/	21,07	22,88	21,25		15,02	0	0,00
Menuiserie	Mise en place en Aout 2024									2,01
Jeux / Jouet ABJ	Mise en place en Février 2024									0,90
ASL / ABJ Th	Mise en place en Avril 2024									1,59
TOTAUX	1 862T78	2 090T21	2 184T91	2 391T60	2 194T03	2 055T41	2221T52	2258T527	2208T42	609,76
Fréquentation	24 941	23 084	28 444	24 021	29 734	27 153	32 749	28 976	28 918	5015

\* Déchets d'Equipements Electriques et Electroniques.  
\*\* Déchets d'Eléments d'Ameublement      \*\*\* Déchets Diffus Spécifiques.



# DECHETTERIE DE DOMBLANS

**DATE D'OUVERTURE :** 2011 SUR SON IMPLANTATION ACTUELLE.  
**HORAIRES D'OUVERTURE :**  
HIVER : LE MERCREDI ET VENDREDI DE 09H À 12H ET DE 13H30 À 16H30. LE SAMEDI DE 9H À 12H  
ETE : LE MERCREDI ET VENDREDI DE 09H À 12H ET DE 13H30 À 17H30. LE SAMEDI DE 9H À 12H

## ÉVOLUTION DE LA FRÉQUENTATION

En 2024, la déchetterie de Domblans a accueilli **17 707 visiteurs**, soit **une augmentation de 9 %** par rapport à 2023.

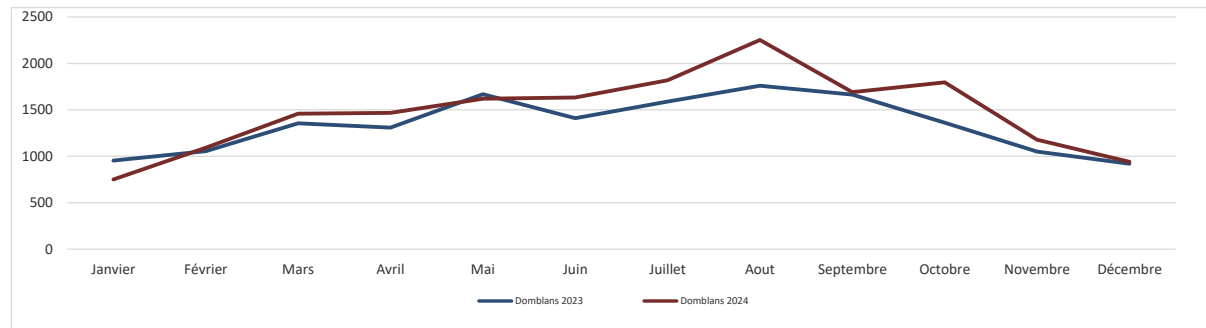

Nombre de passages par type de visiteurs.

	Collectivités	Particuliers	Professionnels	Total
Janvier	6	668	77	751
Février	14	997	82	1093
Mars	21	1325	114	1460
Avril	11	1349	107	1467
Mai	9	1497	115	1621
Juin	6	1540	87	1633
Juillet	18	1682	118	1818
Août	12	2157	84	2253
Septembre	15	1589	87	1691
Octobre	5	1695	96	1796
Novembre	2	1108	68	1178
Décembre	12	857	71	940
Total	131	16464	1106	17 701

2024 :  
  
Fermeture de la déchetterie de BLETTERANS pour rénovation

D'année en année ...

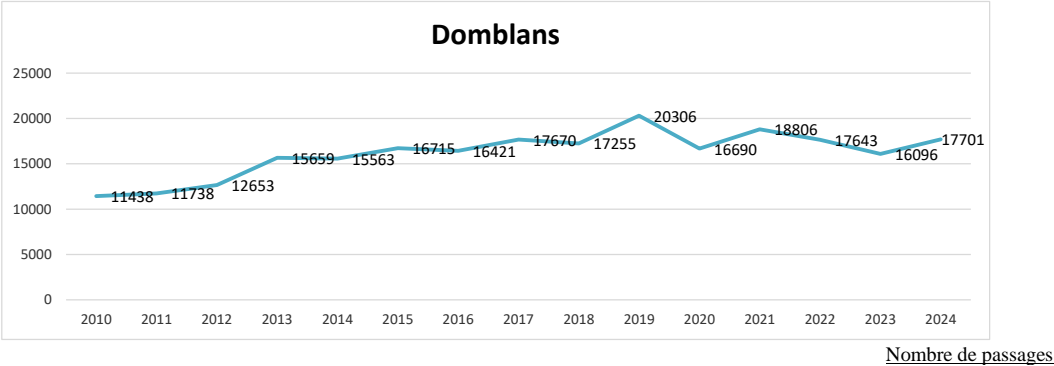

ÉVOLUTION DES TONNAGES DEPOSES

	2015	2016	2017	2018	2019	2020	2021	2022	2023	2024
Platinages, ferrailles lourdes (Tonnes)	72,08	70,3	67,14	80,8	74,72	63,52	/	37.24	57,26	71,94
D3E * (Tonnes)	48,853	54,48	50,2	54,85	52,17	42,38		45.132	44,175	43,08
Batteries (Tonnes)	1,662	3,19	1,47	1,27	2,31	1,67		0.960	3,054	2,58
Cartons (Tonnes)	29,64	31,8	31,1	39,02	37,26	33,82	38,3	34.42	34,859	38,06
Papiers (Tonnes)	12,86	14,15	12,84	15,7	12,39	11,99	13,16	11.582	14,14	16,34
Tout-venant (Tonnes)	158,64	156,88	153,2	148,5	133,44	96,98	123,12	113.24	105,38	113,22
Plâtre (Tonnes)	/	/	22,42	14,96	19,12	15,04	27,34	21.78	26,96	11,62
Platre Materiel construction	Mise en place en juillet 2024									18,30
Plastiques durs (Tonnes)				13,12	18	17,08	18,16	18.1	19,28	21,46
DEA** (Tonnes)	/	70,56	63,5	96,72	93,1	76,68		84.55	92,01	90,13
Bois (Tonnes)	107,72	118,26	127,6	123,1	127,16	105,12	140,42	120.3	120,566	62,94
BOIS MOBILIER	Mise en place en juillet 2024									82,90
Déchets d'espaces verts (T)	348,6	361,32	342,9	346,66	317,78	270,58	268,48	219.04	236,47	351,68
Gravats (M3)	160	160	180	200	200	160	240	184	155,56	213,52
D.D.S*** (Tonnes)	7,5	9,46	10,76	10,65	7,74	5,61	/	/	6,976	27,73
Verre (Tonnes)	/	/	/	/	/	61,04	19,66	22.28	19,36	19,36
Huiles minérales	1,89T	Non vidées	1,26	1,8	1,98	Non vidées	1,8	1,98	0,72	3,18
Huiles végétales	0,904T	0,85	1,002	0,68	0,43	0,38	/	0,479	0,181	0,54
Textiles (Tonnes)	6,995	7,683	5,74	5,9	5,15	3,3	5,78	5.446	5,8	9,274
Menuiserie	Mise en place en Aout 2024									1,86
Jeux / Jouet ABI	Mise en place en Février 2024									3,44
ASL / ABJ Th	Mise en place en Avril 2024									7,17
TOTAUX	797T34	898T93	891T13	953T73	902T75	805T19	896T22	920T52	917,591	1210,32
Fréquentation	16 715	16 421	17 670	17 255	20 306	16 690	18 806	17643	16096	17701

\* Déchets d'Equipements Electriques et Electroniques.

# DECHETTERIE D'ORGELET

DATE D'OUVERTURE : 1995. DEPLACEE ET AGRANDIE EN 2014.  
HORAIRES D'OUVERTURE :  
HIVER LE MARDI DE 09H À 12H ET LES JEUDI / VENDREDI / SAMEDI DE 13H30 À 16H30  
ETE LE MARDI DE 09H À 12H ET LES JEUDI / VENDREDI / SAMEDI DE 13H30 À 17H30

## EVOLUTION DE LA FRÉQUENTATION

En 2024, la déchetterie d'Orgelet a accueilli **20 906 visiteurs**, soit une augmentation de **5%** par rapport à 2023.

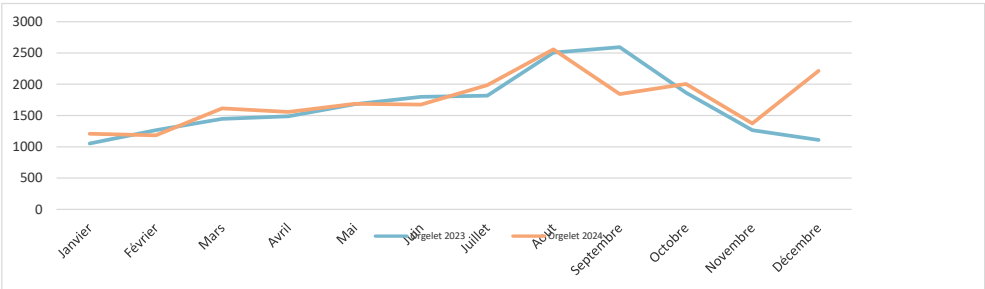

### Nombre de passages par type de visiteurs.

	Collectivités	Particuliers	Professionnels	Total
Janvier	3	1188	17	1208
Février	4	1165	15	1184
Mars	4	1592	19	1615
Avril		1520	37	1557
Mai		1668	21	1689
Juin		1654	22	1676
Juillet		1961	25	1986
Août	1	2543	14	2558
Septembre		1827	15	1842
Octobre		1964	40	2004
Novembre	4	1342	28	1374
Décembre	3	2193	17	2213
Total	19	20617	270	20906

1,38%

### D'année en année ...

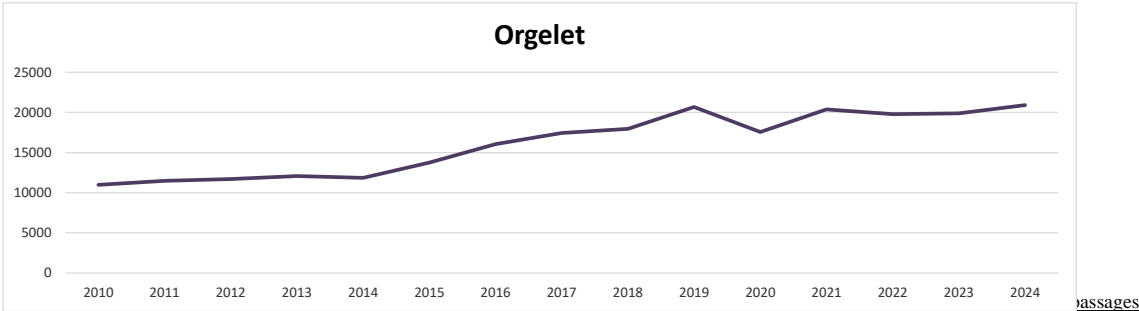

EVOLUTION DES TONNAGES DEPOSES

	2015	2016	2017	2018	2019	2020	2021	2022	2023	2024
Platinages, ferrailles lourdes (Tonnes)	64,46	71,38	102,13	102	111,98	81,66	/	59,66	77,16	91,12
D3E * (Tonnes)	50,745	66,5	62,15	66,71	73,51	67,23	70,81	69,29	64,1	63,00
Batteries (Tonnes)	2,81	1,5	3	2,32	3,156	4,05		volées	1,867	3,07
Cartons (Tonnes)	35,36	43,98	41,32	43,68	48,3	44,15	48,26	46,68	45,111	48,75
Papiers (Tonnes)	14,5	16,67	18,78	19,87	21,67	18,09	20,32	17,34	17,288	17,61
Tout-venant (Tonnes)	185,76	203,52	169,78	142,06	182,46	134,5	158,04	178,06	127,99	156,36
Plâtre (Tonnes)	/	15,74	33,54	22,94	30,94	30,96	26,66	43,66	25,1	15,36
Platre Materiel construction	Mise en place en juillet 2024									18,86
Plastiques durs (Tonnes)	/	/	15,1	26,9	29,2	26,44	31,36	31,32	24,3	28,66
DEA** (Tonnes)	/	103,14	100,5	107,12	134	130,38	152,78	149,68	124,19	123,76
Bois (Tonnes)	115,94	147,84	148,78	130,8	144,08	136,9	173,86	198,84	160,01	87,61
BOIS MOBILIER	Mise en place en juillet 2024									134,18
Déchets d'espaces verts (Tonnes)	249,44	299,04	285,16	287,08	297,98	207,66	274,74	207,58	206,32	349,66
Gravats (M3)	230	240	200	260	220	240	300	200	192,01	248,38
D.D.S. *** (Tonnes)	9,7	11,28	13,23	9,12	10,01	9,98	/	/	7,76	10,62
Verre (Tonnes)	/	/	/	/	/	94,02	19,78	20,66	15,2	15,2
Huiles minérales	2,43T	Non vidées	4,32	1,35	1,8	3,33	2,61	2,7	2,61	2,45
Huiles végétales	0,45T	0,52	0,86	0,63	0,39	0,81		0,83	0,696	0,93
Textiles (Tonnes)	3,601	5,799	8,99	11,17	11,97	7,83	12,45	13,40	14,138	18,359
Pneus (Tonnes)	/	/	/	12,61	11,31	16,83	/	13,38	14,46	23,19
Menuiserie	Mise en place en Aout 2024									2,74
Jeux / Jouet ABJ	Mise en place en Février 2024									1,73
ASL / ABJ Th	Mise en place en Avril 2024									7,16
TOTAUX	735T20	986,9	1 007T64	986T35	1 112T76	1 014T82	991,67	1053T08	887,623	1468,75
Fréquentation	13 754	16 055	17 437	17 955	20 676	17 563	20 387	19 787	18 893	20906

\*Déchets d'Equipements Electriques et Electroniques.  
\*\* Déchets d'Eléments d'Ameublement  
\*\*\* Déchets Diffus Spécifiques.

# DECHETTERIE D'ARINTHOD

**DATE D'OUVERTURE :** 1995, DÉPLACÉE ET AGRANDIE EN 2017.

**HORAIRES D'OUVERTURE :**

HIVER MERCREDI DE 13H30 À 16H30 ET LE JEUDI / VENDREDI / SAMEDI DE 09H À 12H

HIVER MERCREDI DE 13H30 À 17H30 ET LE JEUDI / VENDREDI / SAMEDI DE 09H À 12H

## ÉVOLUTION DE LA FRÉQUENTATION

En 2024, la déchetterie d'Arinthod a accueilli **13 971 visiteurs**, soit une augmentation **de 6 %** par rapport à 2023.

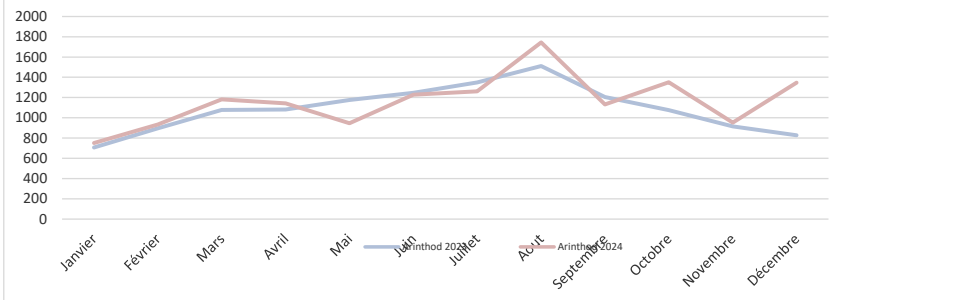

**Nombre de passages par type de visiteurs.**

	Collectivité	Particuliers	Professionne	Total
Janvier	3	744	4	751
Février	0	925	9	934
Mars	2	1174	6	1182
Avril	2	1137	3	1142
Mai	0	945	2	947
Juin	0	1225	2	1227
Juillet	0	1261	0	1261
Août	0	1744	0	1744
Septembre	0	1131	2	1133
Octobre	0	1347	4	1351
Novembre	2	946	4	952
Décembre	0	1347	0	1347
Total	9	13926	36	13971

**D'année en année ...**

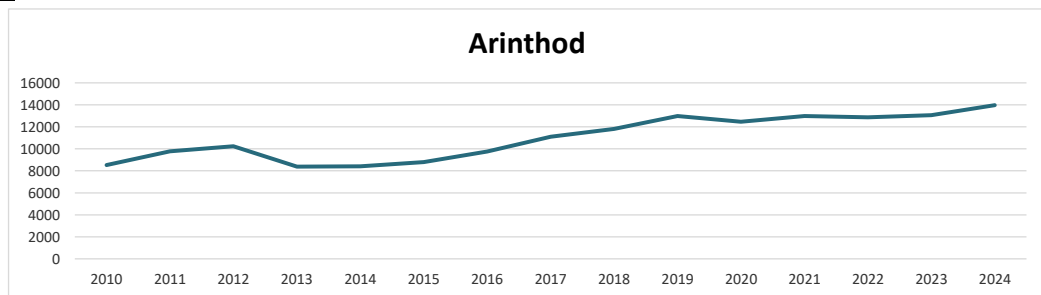

Nombre de passages

ÉVOLUTION DES TONNAGES DEPOSES

	2015	2016	2017	2018	2019	2020	2021	2022	2023	2024
Platinages, ferrailles lourdes (Tonnes)	49,76	42,04	84,64	78,39	82,16	79,82	74,82	52,00	65,49	72,50
D3E* (Tonnes)	43,14	47,27	47,42	47,6	48,59	49,53	/	46,697	46,4	47,45
Batteries (Tonnes)	0,74	1,22	2,07	2,65	3,32	1,75	1,5	2	2,653	1,51
Cartons (Tonnes)	25	26,04	24,74	30,6	27,62	30	31,14	34,3	29,703	34,28
Papiers (Tonnes)	6,845	6,17	11,18	10,74	11,57	13,12	13,43	13,029	15,151	12,34
Tout-venant (Tonnes)	141,76	137,54	98,18	120	115,86	107,98	114,96	123,94	112,2	162,40
	0									
Plâtre (Tonnes)	/	/	13,15	21,94	18,58	19,38	19,56	28	27,48	14,24
Platre Materiel construction	Mise en place en juillet 2024									9,44
Plastiques durs (Tonnes)	/	/	17,84	21,52	21,54	22,42	25,62	24,76	25,26	20,02
DEA** (Tonnes)	/	79,18	78,14	85,76	83,66	98,82		117,6	104,28	92,12
Bois (Tonnes)	50,98	57,78	66,62	90,16	75,6	96,9	106,36	110,68	98,98	74,02
BOIS MOBILIER	Mise en place en juillet 2024									49,48
Déchets d'espaces verts (T)	78,72	131,2	84,56	/	/	11,68 !	/	/	167	171,00
Gravats (Tonnes)	100	90	130	140	140	220	210	171,6	170,34	165,02
D.D.S*** (Tonnes)	6,27	6,54	6,48	10,05	9,97	8,27			6,154	9,39
Verre (Tonnes)	/	/	/	/	/	50,96	9,24	10,56	7,66	7,66
Huiles minérales	1,17T	1,35	1,17	1,89	1,8	1,98	3,56	1,44	1,89	2,95
Huiles végétales	0,33	0,39	0,76	0,75	0,84	0,57	/	0,385	0,182	0,49
Textiles (Tonnes)	/		2,98	5,08	10,85	8,08	15,55	12,666	13,5	12,714
Pneus	/	/	/	21,88	27,47	22,59		20,64	14,46	23,19
Menuiserie	Mise en place en Aout 2024									2,75
Jeux / Jouet ABJ	Mise en place en Février 2024									2,36
ASL / ABJ Th	Mise en place en Avril 2024									5,17
TOTAUX	404T72	536T72	539T93	527T113	539T43	623T85	626T00	770T00	887,623	992,48
Fréquentation	8 802	9 751	11 097	11 812	12 991	12 463	12 975	12 873	13 066	13971

\* Déchets d'Equipements Electriques et Electroniques. \*\* Déchets d'Eléments d'Ameublement  
\*\*\* Déchets Diffus Spécifiques.

# DECHETTERIE DE SAINT JULIEN

DATE D'OUVERTURE : 1995.  
HORAIRES D'OUVERTURE : MARDI ET SAMEDI DE 09H À 12H

## ÉVOLUTION DE LA FRÉQUENTATION

En 2024, la déchetterie de St Julien a accueilli **5 998 visiteurs**, soit une **augmentation de 5 %** par rapport à 2023.

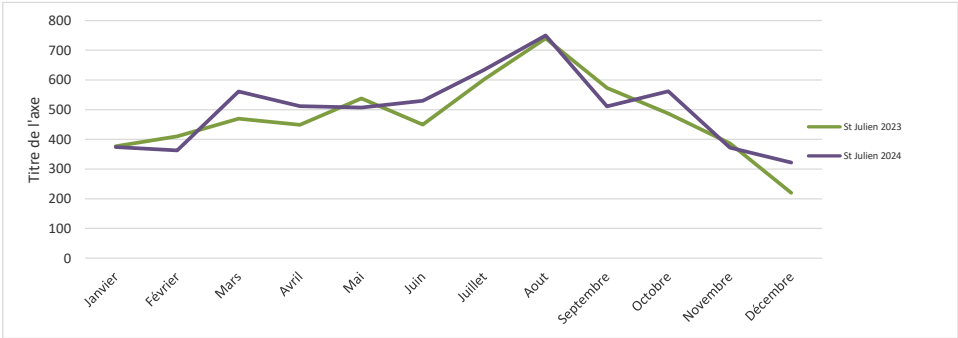

fréquentations 2022 / 2023

### Nombre de passages par type de visiteurs.

	Collectivités	Particuliers	Professionnels	Total
Janvier	0	377	0	374
Février	0	410	0	363
Mars	0	470	0	561
Avril	0	449	0	512
Mai	0	538	0	507
Juin	0	450	0	530
Juillet	0	602	0	634
Août	0	740	0	750
Septembre	0	573	0	511
Octobre	0	487	0	562
Novembre	0	387	0	372
Décembre	0	220	0	322
Total	0	5703	0	5 998

### D'année en année ...

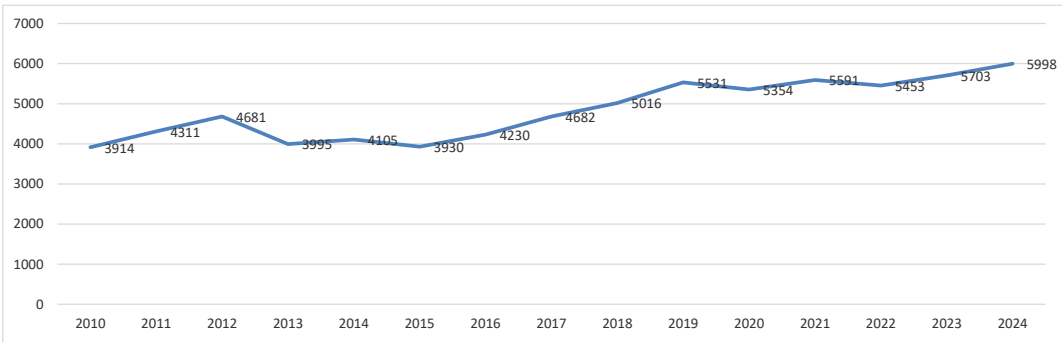

Nombre de passages

## ÉVOLUTION DES TONNAGES DEPOSES

	2015	2016	2017	2018	2019	2020	2021	2022	2023	2024
Platinages, ferrailles lourdes (Tonnes)	13,99	21,54	30,36	31,62	26,62	28,7	/	13.34	28,22	23,46
D3E * (Tonnes)	21,393	25,35	25,29	25,02	25,27	25,83	27.399	25.216	24,5	25,26
Batteries (Tonnes)	0,52	0,62	/	/	/	/	/	/	0	0,00
Cartons (Tonnes)	15,52	14,82	15,94	20,78	17,08	14,8	14	14.8	15,34	17,36
Papiers (Tonnes)	4,79	3,16	4,4	6,64	4,92	7,96	5,79	5.371	4,68	5,29
Tout-venant (Tonnes)	75,56	68,86	76,84	65,84	65,96	51,9	55,24	62.04	48,96	53,98
Plâtre (Tonnes)	/	3,96	4,61	6,92	7,82	9,78	6,76	10.84	9,48	5,24
Platre Materiel construction	Mise en place en juillet 2024									4,70
Plastiques durs (Tonnes)	/	/	/	9,3	8,7	10,94	10,4	11.56	10,32	11,72
DEA** (Tonnes)	/	40,82	41,44	41,58	54,14	47,8	57.82	58.58	53,64	48,90
Bois (Tonnes)	27,26	33,1	36,12	48,12	38,08	40,5	37	38	35,78	26,02
BOIS MOBILIER	Mise en place en juillet 2024									28,18
Déchets d'espaces verts (T)	43,9	23	30,1	32,64	16,94	5,82	28,24	26.46	30,82	43,06
Gravats (M3)	50	40	60	50	80	50	70	50	53,54	59,02
D.D.S ***	3,88	3,99	6,35	4,71	5,83	4,04	/	/	3	4,51
Huiles minérales	1,17T	0,81	0,81	0,9	0,9	1,08	0,9	0.90	1,7	0,81
Huiles végétales	0,323T	0,16	0,17	0,04	0,21	0,2		0.226	0,15	0,00
Menuiserie	Mise en place en Aout 2024									1,55
Jeux / Jouet	Mise en place en Février 2024									0,76
ABJ										
ASL / ABJ Th	Mise en place en Avril 2024									1,90
Pneus	/	/	/	/	2,78	/	/	/		
TOTAUX	208T31	240T19	272T43	294T11	275T25	249T35	243T54	267T33	318 T63	318 T63
Fréquentation	3 930	4 230	4 682	5 016	5 531	5 354	5 591	5453	5703	5 998

\* Déchets d'Equipements Electriques et Electroniques.

\*\* Déchets d'Eléments d'Ameublement \*\*\* Déchets Diffus Spécifiques.



# DECHETTERIE DE SAINT AMOUR

DATE D'OUVERTURE : 1994, AGRANDIE EN 2012.  
HORAIRES D'OUVERTURE  
HIVER LE MARDI ET JEUDI DE 09H À 12H ET DE 13H30 À 16H30 ET LE SAMEDI DE 13H30 À 16H30  
ETE LE MARDI ET JEUDI DE 09H À 12H ET DE 13H30 À 17H30 ET LE SAMEDI DE 13H30 À 17H30

## ÉVOLUTION DE LA FRÉQUENTATION

En 2024, la déchetterie de St Amour a accueilli 17 142 visiteurs, soit une diminution de 9 % par rapport à 2023.

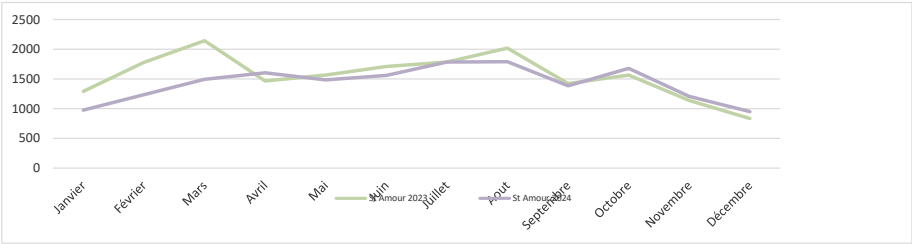

Nombre de passages par type de visiteurs.

	Collectivités	Particuliers	Professionnels	Total
Janvier	29	881	65	975
Février	10	1163	61	1234
Mars	16	1425	52	1493
Avril	21	1520	62	1603
Mai	17	1422	47	1486
Juin	13	1502	43	1558
Juillet	13	1706	64	1783
Août	10	1727	53	1790
Septembre	15	1325	46	1386
Octobre	32	1593	54	1679
Novembre	15	1156	34	1205
Décembre	13	895	42	950
Total	204	16315	623	17142

## D'année en année ...

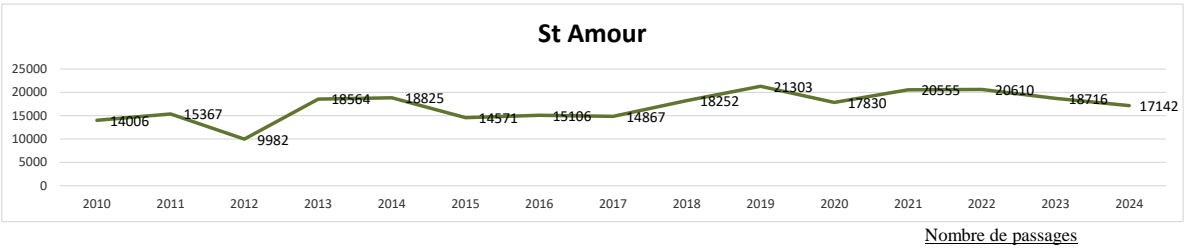

**ÉVOLUTION DES TONNAGES DEPOSES**

	2015	2016	2017	2018	2019	2020	2021	2022	2023	2024
Platinages, ferrailles lourdes (Tonnes)	48,92	50,94	79,74	77,82	85,72	73	/	61.1	90,2	89,24
D3E * (Tonnes)	54,274	57,17	56,56	53,13	55,23	54,09	62.176	57.544	57	57,69
Batteries (Tonnes)	5,015"	3,34"	4,04"	4,17"	4,15	4,01	/	0,74	2,715	3,95
Cartons (Tonnes)	21,36	25,93	33,34	33,46	36,7	34,66	42,42	40,29	36,571	39,67
Papiers (Tonnes)	12,085	12,43	9,84	12,94	14,96	13,86	11,86	11,88	11,111	12,34
Tout-venant (Tonnes)	176,5	145,64	187,44	192,62	158,46	136,14	185,46	203,24	192,26	162,72
Plâtre (Tonnes)	/	13,88	23,54	19,78	24,46	20,84	32,8	39,18	35,01	14,24
Platre Materiel construction	Mise en place en juillet 2024									10,64
Plastiques durs (Tonnes)	/	/	/	18,26	22,22	20,34	24,2	26,46	28,76	25,41
DEA** (Tonnes)	/	112,68	104,62	113,04	132,42	125,53	155,88	159,82	145,44	136,84
Bois (Tonnes)	91,2	97,08	101,94	122,44	127,4	118,52	151,76	151,86	165,6	148,10
BOIS MOBILIER	Mise en place en juillet 2024									57,24
Déchets d'espaces verts (Tonnes)	324,72	353,02	348,44	278,98	370,97	296,58	355,28	353,86	293,51	452,40
Gravats (M3)	160	190	210	230	278	180	330	200	240,21	231,42
D.D.S *** (Tonnes)	6,33	7,63	11,76	13,25	7,39	7,75	/	/	7,771	8,06
Verre (Tonnes)	/	/	/	/	/	88,12	10,42	10,08	9,92	9,92
Huiles minérales	1,89T	Non vidées	1,35	2,7	0,81	1,71	1,26	3,15	2,52	3,89
Huiles végétales	0,441T	0,39	0,369	0,44	0,59	0,44		0,688	0,407	0,45
Textiles (Tonnes)	12,031	12,197	16,84	15,42	18,47	10,56	18,78	18,53	19,5	18,167
Pneus (Tonnes)	/	/	/	9,61	7,35	6,56		6,75	8,3	8,66
Menuiserie	Mise en place en Aout 2024									4,36
Jeux / Jouet ABJ	Mise en place en Février 2024									3,64
ASL / ABJ Th	Mise en place en Avril 2024									3,90
TOTAUX	754T77	892T32	1007T64	968T06	1067T30	1012T71	1097T83	1145T17	1317,385	1477,433
Fréquentation	14 571	15 106	14 867	18 252	21 303	17 830	20 555	20 610	18 716	17142

# DECHETTERIE DE BEAUFORT

DATE D'OUVERTURE : OUVERTURE SUR NOUVEAU SITE EN 2020

HORAIRES D'OUVERTURE :

HIVER / DU MERCREDI ET VENDREDI DE 09H À 12H ET DE 13H30 À 16H30 ET SAMEDI 09H À 12H

ETE / DU MERCREDI ET VENDREDI DE 09H À 12H ET DE 13H30 À 17H30 ET SAMEDI 09H À 12H

## ÉVOLUTION DE LA FRÉQUENTATION

En 2024, la déchetterie de Beaufort a accueilli **15 064 visiteurs**, soit une **augmentation de 27 %** par rapport à 2023.

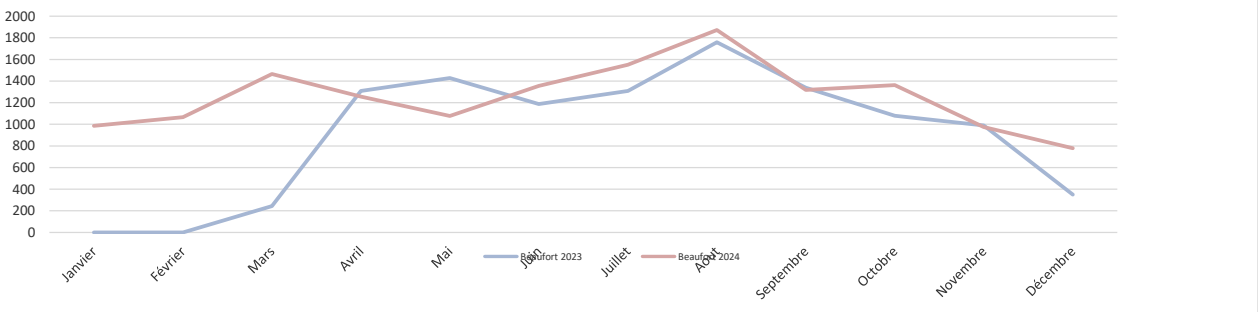

Nombre de passages par type de visiteurs.

	Collectivités	Particuliers	Professionnels	Total
Janvier	7	1008	39	986
Février	9	1324	35	1067
Mars	4	1722	45	1465
Avril	1	1639	20	1256
Mai		1294	25	1077
Juin	10	1302	19	1355
Juillet	5	1748	36	1551
Août		2095	33	1872
Septembre	7	1368	39	1318
Octobre	3	492	44	1363
Novembre	6	0	28	975
Décembre	2	0	25	779
Total	54	13992	388	15064

2024 :

La déchetterie a été fermée de fin Mars à fin Mars en 2023

3%

D'année en année ...

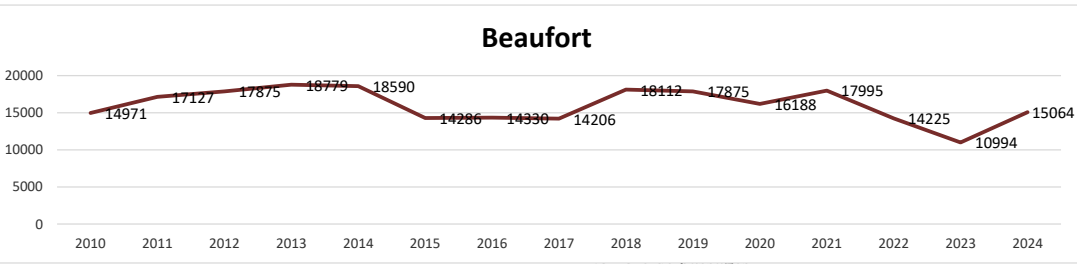

ÉVOLUTION DES TONNAGES DEPOSES

	2015	2016	2017	2018	2019	2020	2021	2022	2023	2024
Platinages, ferrailles lourdes (Tonnes)	48,34	53,12	72,71	69,24	67,08	70,68	76,27	47,38	51,94	74,95
D3E* (Tonnes)	53,059	61,71	56,74	58,42	50,29	50,25		43,554	35,6	38,49
Batteries (Tonnes)	/	/	/	/	/	/	1,987	0.805	2,072	2,38
Cartons (Tonnes)	23,92	22,94	22,48	31,1	28,68	30,72	31,76	24,44	18,644	30,32
Papiers (Tonnes)	9,865	10,18	8,2	15,21	10,26	13,23	12,05	8,88	8,477	8,86
Tout-venant (Tonnes)	200,16	155,16	168,16	185,34	168,28	163,24	168,06	125,38	89,06	113,42
Plâtre (Tonnes)	/	12,88	20,12	13,48	23,1	18,3	28,87	27,86	19	14,44
Platre Materiel construction	Mise en place en juillet 2024									6,08
DEA** (Tonnes)	/	88,18	85,66	102,3	103,44	110,57		109,08	86,03	88,01
Bois (Tonnes)	109,66	102,76	92,34	116,62	110,52	117,16	140,06	108,54	93,62	67,38
BOIS MOBILIER	Mise en place en juillet 2024									88,50
Déchets d'espaces verts (T)	343,14	396,26	341,28	303,48	377,6	270,68	287,26	208,92	223,5	343,20
Gravats (M3)	180	230	240	240	210	260	280	165.2	142,62	236,39
D.D.S*** (Tonnes)	6,26	8,14	11	10,78	8,51	8,03			3,965	7,75
Huiles minérales	1,08T	1,08	1,53	1,35	1,08	1,13	1,62	1.44	1,4	1,579
Huiles végétales	0,265	0,214	0,4	0,38	0,18	0,44		0.49	0,15	0,15
Textiles (Tonnes)	5,765	5,603	5,95	6,55	8,47	7,68	11,32	11.463	11,4	15,567
Menuiserie	Mise en place en Aout 2024									5,59
Jeux / Jouet ABJ	Mise en place en Février 2024									1,70
ASL / ABJ Th	Mise en place en Avril 2024									4,68
TOTAUX	801T51	918T22	979T82	914T25	957T49	862T11	1039T257	883T43	793,791	1163,12
Fréquentation	14 286	14 330	14 206	18 112	17 875	16 188	17 995	14 225	10 994	15064

\* Déchets d'Equipements Electriques et Electroniques.

\*\* Déchets d'Eléments d'Ameublement

# DECHETTERIE DE CHAUMERGY

DATE D'OUVERTURE : 1996.  
HORAIRES D'OUVERTURE : MARDI ET SAMEDI DE 14H À 17H30

## ÉVOLUTION DE LA FRÉQUENTATION

En 2024, la déchetterie de Chaumergy a accueilli 7 524 visiteurs, soit une augmentation de 34 % par rapport à 2023.

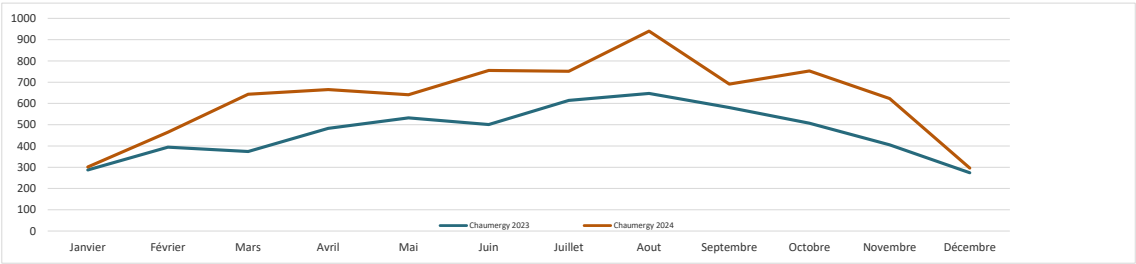

### Nombre de passages par type de visiteurs.

	Collectivités	Particuliers	Professionnels	Total
Janvier	0	299	2	301
Février	0	465	0	465
Mars	0	643	0	643
Avril	0	665	0	665
Mai	0	641	0	641
Juin	0	755	0	755
Juillet	0	751	0	751
Août	0	940	0	940
Septembre	0	691	0	691
Octobre	0	753	0	753
Novembre	0	623	0	623
Décembre	0	296	0	296
Total	0	7522	2	7524

2024 :  
Fermeture de la déchetterie de BLETTERANS pour rénovation

### D'année en année ...

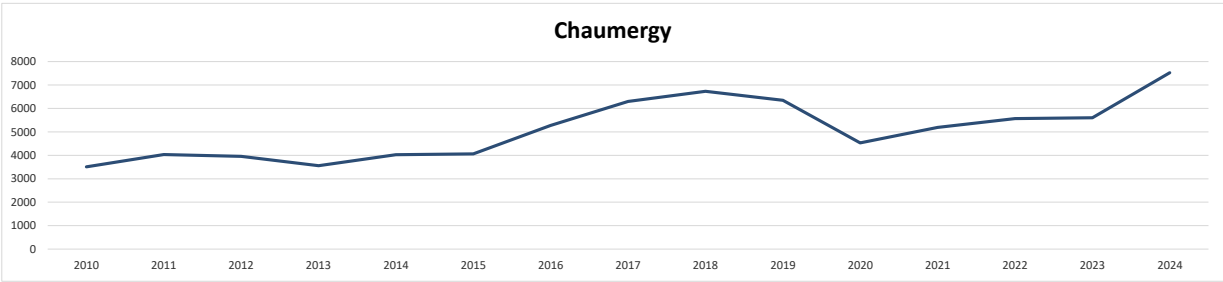

Nombre de passages

**ÉVOLUTION DES TONNAGES DÉPOSÉS**

	2015	2016	2017	2018	2019	2020	2021	2022	2023	2024
Platinages, ferrailles lourdes (Tonnes)	26,84	32,9	33,2	26,88	39,14	21,18		21,36	28,18	32,68
D3E *(Tonnes)	19,071	20,89	22,12	23,91	22,66	20,92		19,178	19,8	19,45
Batteries (Tonnes)	Volées	Volées	Volées	Volées	Volées	0,48	/	/	0	0,00
Cartons (Tonnes)	6,78	7,31	8,35	9,44	9,98	9,56	10,52	10,28	11,232	15,91
Papiers (Tonnes)	1,675	3,84	3,6	4,33	4,57	4,83	20,34	4,866	4,064	6,51
Tout-venant (Tonnes)	83,66	66,88	47,68	54,88	44,92	37,24	43,56	41,22	41,52	55,93
Plâtre (Tonnes)	/	4,14	7,98	8,46	11,4	10,92	9,06	12,95	9,34	8,18
Plâtre Matériel construction	Mise en place en juillet 2024									11,14
DEA ** (Tonnes)	/	32,62	34,32	33,56	34,26	38,76		39,84	8,8	13,60
Bois (Tonnes)	/	20,74	34,68	34,18	40,22	37,69	38,6	48,3	40,57	47,36
BOIS MOBILIER	Mise en place en juillet 2024									13,60
Déchets d'espaces verts (T)	91,8	160,2	124,52	131,92	111,68	93,8	120,54	95,82	40,82	32,34
Plastiques durs (T)	/	/	/	/	/	7,94	8,72	10,02	111,76	13,60
D.D.S *** (Tonnes)	3,726	3,138	3,52	3,67	2,84	1,92			67,26	100,42
Gravats (M3)	50	60	60	60	80	50	90	67	1,755	4,72
Huiles minérales	0,72T	0,81	0,9	0,9	0,99	1,44	0,72	0,9	0,72	1,68
Huiles végétales	0,085T	Non vidées	0,218	Non vidées	0,17	Non vidées		0,079	/	0,18
Menuiserie	Mise en place en Août 2024									1,48
Jeux / Jouet ABJ	Mise en place en Février 2024									1,08
ASL / ABJ Th	Mise en place en Avril 2024									2,70
Totaux	234T36	357T46	504T47	332T13	322,83	286T68	342T06	371T813	385,821	636,10
Fréquentation	4 065	5 277	6 301	6 729	6 347	4 531	5 190	5 570	5 599	7524

\* Déchets d'Equipements Electriques et Electroniques.  
\*\* Déchets d'Eléments d'Ameublement      \*\*\* Déchets Diffus Spécifiques.

DECHETTERIE DE SELLIERES

DATE D'OUVERTURE : 1996.  
HORAIRES D'OUVERTURE :  
HIVER MARDI ET SAMEDI DE 09H À 12H ; JEUDI DE 09H À 12H ET DE 13H30 À 16H30.  
ETE MARDI ET SAMEDI DE 09H À 12H ; JEUDI DE 09H À 12H ET DE 13H30 À 17H30.

ÉVOLUTION DE LA FRÉQUENTATION

En 2024, la déchetterie de Sellières a accueilli 9 946 visiteurs, soit une augmentation de 11% par rapport à 2023.

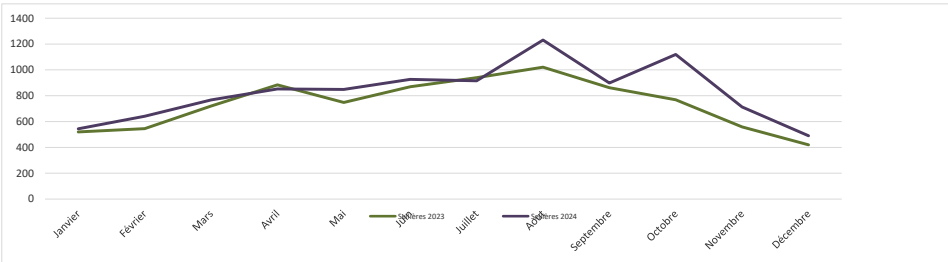

Fréquentation 2023 / 2024

Nombre de passages par type de visiteurs.

	Collectivités	Particuliers	Professionnels	Total
Janvier	21	488	35	544
Février	10	577	54	641
Mars	13	695	59	767
Avril	8	789	55	852
Mai	11	802	36	849
Juin	9	857	60	926
Juillet	13	857	46	916
Aout	11	1169	51	1231
Septembre	13	829	56	898
Octobre	19	1043	57	1119
Novembre	10	655	48	713
Décembre	9	464	17	490
Total	147	9225	574	9 946

2024 :  
Fermeture de la déchetterie de BLETTERANS pour rénovation

D'année en année ...

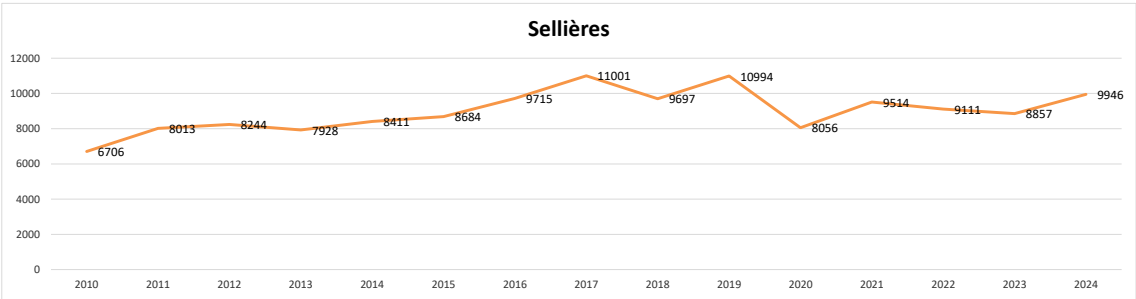

Nombre de passages

**EVOLUTION DES TONNAGES DEPOSES**

	2015	2016	2017	2018	2019	2020	2021	2022	2023	2024
Platinages, ferrailles lourdes (Tonnes)	29,36	33,76	31,5	25,2	41,94	30,92	/	19,32	37,48	33,08
D3E * (Tonnes)	27,047	29,4	28,1	25,26	29,88	26,68	29,60	29,64	26,4	25,73
Batteries (Tonnes)	Volées	Volées	Volées	Volées	0,14	0,48	/	0,68	0	1,84
Cartons (Tonnes)	11,8	12,79	12,77	11,2	12,5	11,7	14,16	13,96	12,665	22,49
Papiers (Tonnes)	5,155	5,87	6,81	4,71	5,08	5,38	5,66	5,019	5,941	6,80
Tout-venant (Tonnes)	122,82	99,18	102,42	57,74	74,02	58,28	85,8	70,68	66,5	73,84
Plâtre (Tonnes)	/	/	13,36	17,18	16,74	15,76	11,04	14,1	14,12	6,88
Platre Materiel construction	Mise en place en juillet 2024									11,66
Plastiques durs (Tonnes)	/	/	/	7,88	12,18	10,98	14,08	13,54	11,78	13,20
DEA** (Tonnes)	/	44,6	51,26	41,48	45,22	52,92	74,88	62,46	49,8	53,23
Bois (Tonnes)	/	31,54	54,76	50,36	49,28	44,98	66,38	71,08	78	42,44
BOIS MOBILIER	Mise en place en juillet 2024									57,32
Déchets d'espaces verts (Tonnes)	200,02	207,8	189,08	141,42	146,82	150,34	187,62	137,78	179,29	250,70
Gravats (M3)	80	100	120	90	80	70	150	90	102,52	142,70
D.D.S*** (Tonnes)	4,86	5,68	6,33	3,06	3,39	3,46	/	/	4,052	5,58
Huiles minérales	0,63T	1,71	0,9	0,63	0,9	0,9	0,72	0,72	1,62	0,59
Huiles végétales	0,12T	0,57	0,32	0,07	0,216	0,2		0,298	0,174	0,20
Textiles (Tonnes)	6,058	5,194	6,86	6,71	6,41	5,29	5,92	6,193	6,5	6,5
Menuiserie	Mise en place en Aout 2024									1,76
Jeux / Jouet ABJ	Mise en place en Février 2024									1,34
ASL / ABJ Th	Mise en place en Avril 2024									2,92
Totaux	407T87	478T09	539T93	392T90	444T72	418T27	495T86	464T79	590,342	760,80
Fréquentation	8 684	9 715	11 001	9 697	10 994	8 056	9 514	9 111	8 857	9946

\* Déchets d'Equipements Electriques et Electroniques.

\*\* Déchets d'Eléments d'Ameublement      \*\*\* Déchets Diffus Spécifiques.